LA NATURE, C'EST UN DON !

Devenir mécène des Conservatoires d'Espaces Naturels de Savoie et de Haute-Savoie.

Conservatoire d'espaces naturels **Savoie**

Asters Conservatoire d'espaces naturels **Haute-Savoie**

LES CONSERVATOIRES D'ESPACES NATURELS

Depuis près de 40 ans, les Conservatoires d'Espaces Naturels (CEN) de Savoie et de Haute-Savoie contribuent à préserver le patrimoine naturel et paysager départemental.

Associations de référence pour leurs compétences scientifiques et techniques, les CEN sont agréés par l'Etat et la Région pour la gestion des espaces naturels remarquables et soutenus par les Départements de Savoie et de Haute-Savoie.

Gestionnaires directs ou délégués d'un réseau d'espaces protégés remarquables, ils assurent, par des actions d'expertise et d'ingénierie écologique, d'animation territoriale ou de sensibilisation des publics, la progression des connaissances sur ces milieux, le maintien de leur qualité et la reconnaissance large des richesses qu'ils recèlent.

DEVENIR PARTENAIRE DES CONSERVATOIRES D'ESPACES NATURELS, C'EST CONTRIBUER À LÉGUER À NOS ENFANTS UNE NATURE BELLE ET PRÉSERVÉE

NOS VALEURS

Un engagement concret en faveur de l'intérêt général aujourd'hui pour demain

Identifier les patrimoines remarquables et agir pour leur protection pérenne.

Accompagner les acteurs territoriaux pour préserver les espaces naturels de demain.

Faire connaître au plus grand nombre la richesse et la fragilité des espaces protégés.

Eduquer les nouvelles générations pour bâtir une culture du respect de la nature.

L'écoute et la coopération

Comprendre les besoins des usagers de nos espaces protégés et construire avec eux.

Développer les synergies entre acteurs des territoires à toutes les échelles.

Faire fructifier les partenariats existants et créer de nouvelles alliances.

La responsabilité et la cohérence dans la durée

Préférer l'efficacité de long terme à l'impact immédiat.

Garantir que nos projets s'inscrivent dans l'équilibre entre l'homme et la nature.

Convaincre de l'importance du bon fonctionnement des écosystèmes pour l'avenir de l'homme.

Innover pour répondre aux défis de demain.

SAVOIE MONT-BLANC BIODIVERSITE

L'association Savoie Mont-Blanc Biodiversité regroupe les conservatoires d'espaces naturels de Savoie et de Haute-Savoie, soit, sur les deux départements, une superficie de plus de 22.000 hectares de surfaces protégées. Les deux organismes travaillent ensemble pour préserver le bien commun de l'humanité : la nature

SAUVONS LA BIODIVERSITE

Du sommet des montagnes aux rives des lacs, les espèces animales et végétales représentent le tissu du vivant auquel nous sommes indissociablement liés. Elles témoignent également de la qualité des milieux que nous préservons, aujourd'hui et pour les générations futures..

SAUVEGARDONS LA FAUNE ET LA FLORE POUR OFFRIR À NOS ENFANTS DES ESPACES NATURELS RICHES ET DIVERSIFIÉS

RESTAURONS LES ECOSYSTEMES

Les chantiers de renaturation permettent de rétablir le fonctionnement d'écosystèmes endommagés par les activités humaines. Cette mission, au cœur de nos métiers, exige l'intervention de scientifiques, d'experts et de techniciens qui permettent à la nature de s'épanouir à nouveau.

TRAVAILLONS POUR LA RECONQUÊTE DE MILIEUX DÉGRADÉS

LUTTONS CONTRE LE CHANGEMENT CLIMATIQUE

Face à la crise climatique et les périls sans cesse croissants qu'elle fait peser sur notre civilisation ainsi que sur la biodiversité, les Conservatoires sont en première ligne. Ils développent de la connaissance scientifique et sensibilisent sur les conséquences du changement climatique. Ils créent et sauvegardent des puits de carbone, en préservant les écosystèmes. Enfin, ils accompagnent les territoires dans leur adaptation au changement climatique.

OPTONS POUR DES SOLUTIONS FONDÉES SUR LA NATURE

COMPRENONS LA NATURE

Source d'émerveillement, d'inspiration, de créativité, la nature est notre bien commun à tous. Les conservatoires disposent d'un réseau d'éducateurs à l'environnement qui intervient auprès de tous les publics. Partager la nature avec le plus grand nombre est un enjeu de bien-être et de cohésion !

FAVORISONS L'ACCÈS POUR TOUS À LA NATURE

PRESERVONS NOS LACS ET NOS COURS D'EAU

Héritage des grands glaciers, les lacs Léman, d'Annecy, du Bourget et d'Aiguebelette sont le fruit d'une histoire millénaire. Ils contribuent aujourd'hui à notre épanouissement et à la qualité des eaux que nous buvons.

AGISSONS POUR QUE LES LACS ALPINS CONSERVENT LEUR CARACTÈRE NATUREL

ACHETONS DES SOLS A PRESERVER

La maîtrise foncière est au cœur de l'activité des conservatoires car elle permet de pérenniser la vocation écologique d'un site. Elle constitue le préalable indispensable pour mettre en œuvre un travail de gestion. Les CEN des Savoie travaillent ainsi avec différents propriétaires publics et privés pour acheter ou conventionner des parcelles abritant une faune et une flore remarquables.

FAISONS ENSEMBLE UNE PLACE À LA NATURE

UN FONDS DE DOTATION

Les deux Conservatoires des Pays de Savoie (Conservatoires d'espaces naturels de Savoie et Asters-Conservatoire d'espaces naturels de Haute-Savoie) ont vocation à partager leurs connaissances scientifiques sur la biodiversité des deux départements, mais aussi à sensibiliser tous les publics à la conservation des espèces, tout en œuvrant à la mise en place d'actions de restauration et de gestion des milieux.
Dans la perspective de renforcer leur collaboration et d'ouvrir de nouvelles pistes de financement, les deux conservatoires des Pays de Savoie ont amorcé la création d'un fonds de dotation. Cet outil juridique est destiné à collecter des dons et des legs afin de subvenir à des besoins de préservation de la biodiversité. C'est une étape de plus dans la stratégie de partenariat à long terme entre les entreprises, les fondations, les donateurs et les deux Conservatoires des Pays de Savoie, avec le recours au mécénat sous diverses formes (organisation de manifestations, participations des acteurs économiques et de la population locale, appel à la générosité publique...).

Savoie
Mont-Blanc
Biodiversité
Fonds de dotation

LA NATURE A BESOIN DE VOUS MAINTENANT

CES THÈMES VOUS INSPIRENT ?

Nous vous proposons une première rencontre pour les approfondir et imaginer ensemble une collaboration concrète…

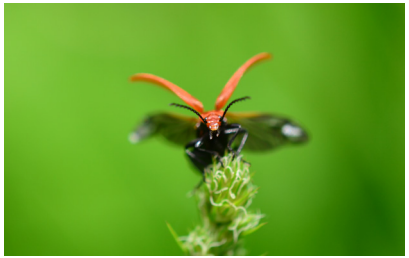

RÉGIS DICK
DIRECTEUR CEN SAVOIE
Tél : 04 79 25 20 32
info@cen-savoie.org

CHRISTIAN SCHWOEHRER
DIRECTEUR CEN HAUTE-SAVOIE
Tél : 04 50 66 47 51
contact@cen-haute-savoie.org

LA NATURE,
C'EST UN DON !

Sauvons la biodiversité
Restaurons les écosystèmes
Luttons contre le changement climatique
Comprenons la nature
Préservons nos lacs et nos cours d'eau
Achetons des sols à préserver

CRÉDITS

Photos : Asters, CEN Savoie, Julien Heuret, Jean-François Contes, Frank Miramand, Manuel Bouron, Philippe Marcel, Adeline Brissaud, Philippe Zen, Frédéric Biamino.

Texte : Léonore Charpentier, Régis Dick, Naïg Cozannet, Jean-Philippe Deslandes, Grégoire Domenach

Graphisme : Hugo Laplace

Impression : InPressco - 04 85 01 44 38

Interreg
ALCOTRA
Fonds européen de développement régional
Fondo europeo di sviluppo regionale

UNION EUROPÉENNE
UNIONE EUROPEA

Biodiv'ALP

PROBIODIV

La Région
Auvergne-Rhône-Alpes